

ALZADO LATERAL DERECHO

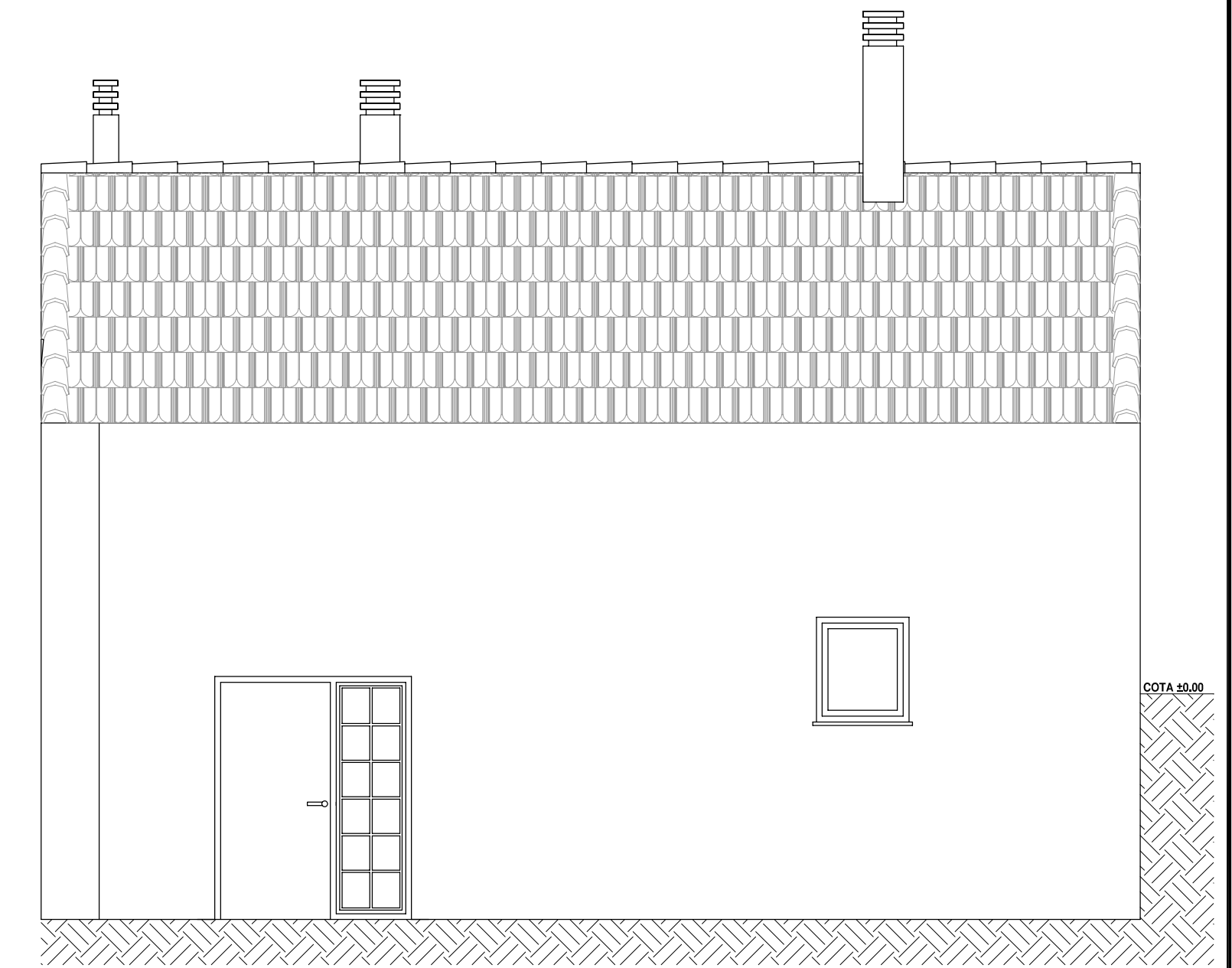

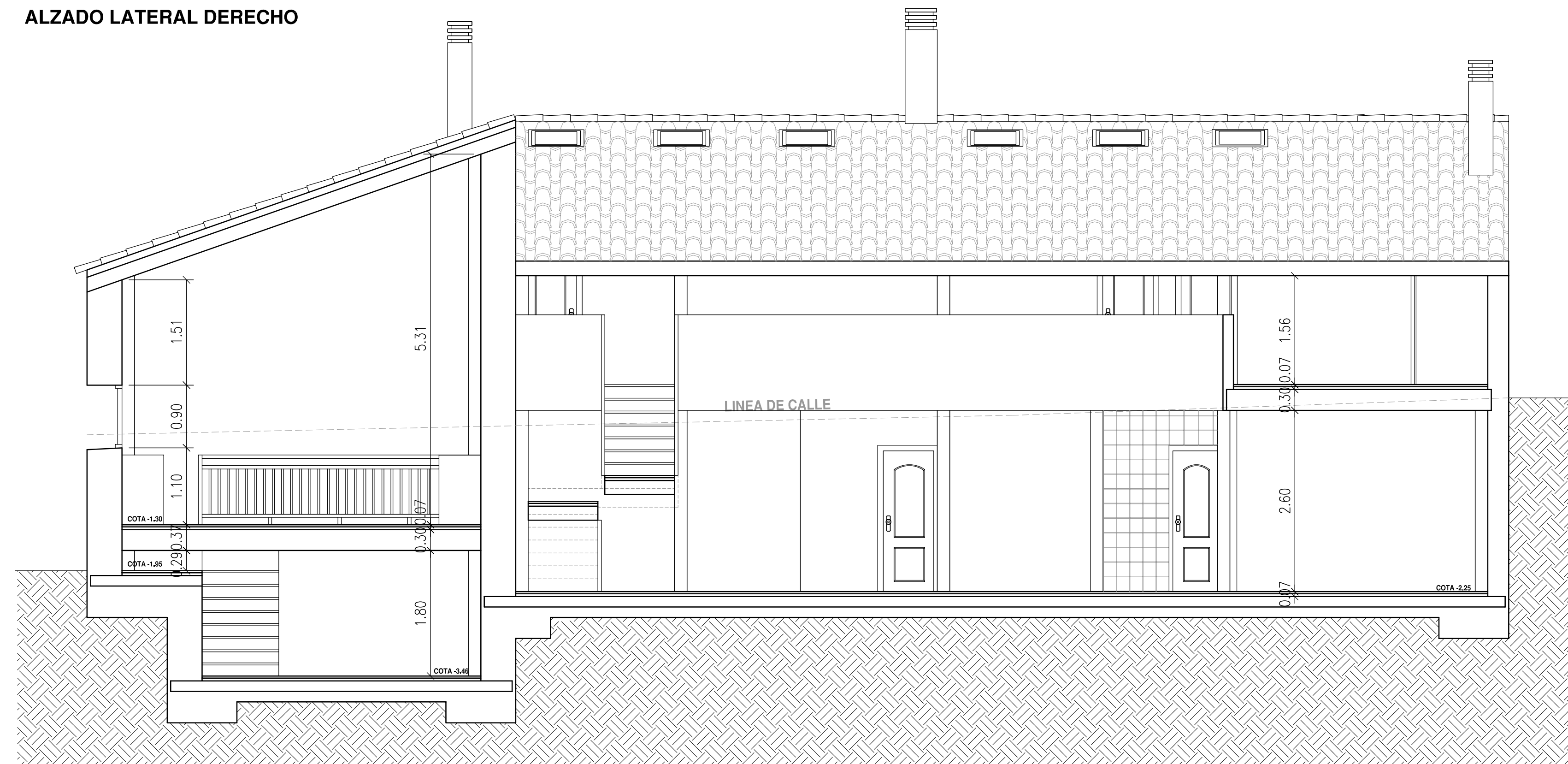

ALZADO PRINCIPAL

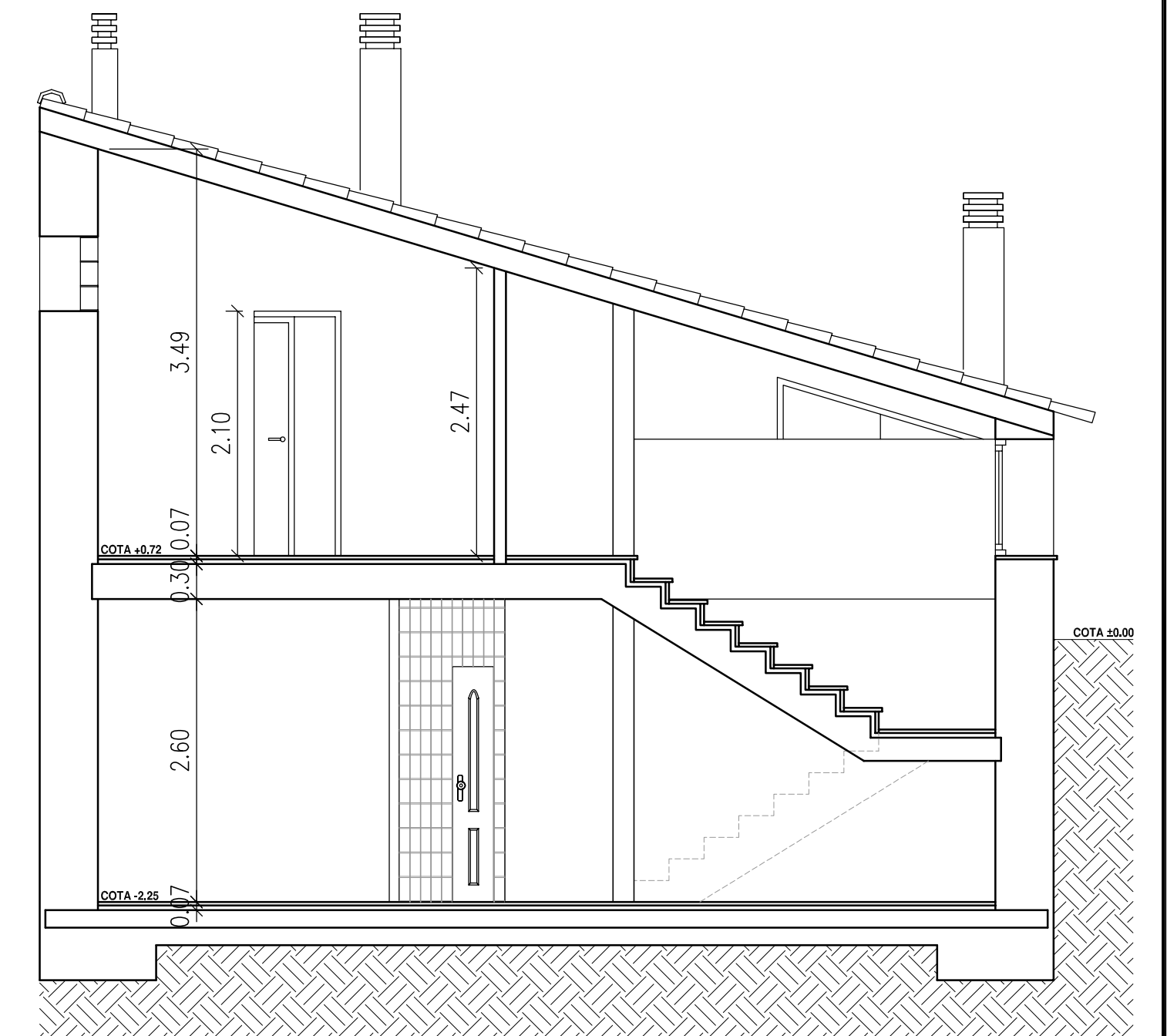

SECCIÓN A-A'



SECCIÓN B-B'

PROYECTO BÁSICO Y EJECUCIÓN DE: REDISTRIBUCIÓN INTERIOR Y CAMBIO DE USO DE BODEGA A VIVIENDA UNIF.		 PINA & POVEDA ARQUITECTOS S.L.
PROMOTOR ADRIAN WARWICK SALMON	MODIFICA A: FECHA: 8/11/07	
EMPLAZAMIENTO DS TORRE DEL RICO, N° 27	JUMILLA	ESCALA 1/50
ARQUITECTO  VICTOR MANUEL PINA NAVARRO	PLANO DE: ALZADOS: PRINCIPAL Y LATERAL DERECHO; SECCIONES A-A' Y B-B' (ESTADO REFORMADO)	NUMERO 07